

SCOP

les

2

rives

Bienvenue

Pitch me if you can #5  
26 / 09 / 24

À l'Orée 85 à Strasbourg

Faire avec :  
Réemploi,  
biosourcés &  
mobilisation des  
acteurs





SCOP  
les  
2  
rives

# 20 années d'expertise écologie du bâtiment

Parcours  
certifiant  
DDQE

Formations  
Professionnelles

Conseil  
& AMO

Événements  
& webinaires

Voyages  
d'études







SCOP  
les  
2  
rives

FORMATION

CONSEIL & AMO

RESSOURCES

*...Société coopérative multirégionale*

**Former, informer, animer les territoires et mettre en réseau les professionnels sur l'écologie dans le bâtiment et l'aménagement**

*à la croisée d'un organisme de formation - bureau d'études - centre de ressources*

**Pousser plus loin les curseurs** sur les sujets du durable

*«faire ensemble & autrement»*







SCOP  
les  
2  
rives

FORMATION

CONSEIL & AMO

RESSOURCES

- Préservation des ressources naturelles et lien avec le vivant
- Résilience de nos modèles, adaptation au changement climatique
- Frugalité & amabilité
- Santé environnementale et confort d'usage
- Approche systémique et pluridisciplinaire - décloisonner

**Pour réinterroger collectivement nos modes de vie, de faire, de concevoir, sur la base de REX éprouvés**





SCOP  
les  
2  
rives

## FORMATION CERTIFIANTE DDQE

Concevoir et piloter un projet  
Développement Durable et  
Qualité Environnementale

en aménagement du territoire, urbanisme,  
architecture et construction

DÉJÀ PLUS DE 1700  
PROFESSIONNELS  
FORMÉS ET CERTIFIÉS  
EN FORMATIONS DDQE

LYON

STRASBOURG

DIJON

CAEN

PARIS

SCOP LES 2 RIVES

WE ♥  
DDQE  
20 ANS

*"Faire ensemble  
& autrement,  
concrètement"*



Formation certifiante DDQE  
20 jours sur 1 année  
Multi-acteurs

<https://scop-les2rives.eu/formations/ddqe-developpement-durable-et-qualite-environnementale/>



## Pourquoi la DDQE ?

**Comprendre** ce qu'est le développement durable dans le bâtiment et l'aménagement

Avoir des outils, méthodologies et références pour passer à **l'action**

Se forger un **argumentaire** pour dialoguer et convaincre son maître d'ouvrage / son client, sur la base de retours d'expérience éprouvés

Savoir construire une **approche holistique et systémique de projet** : environnementale, économique & sociale

Avoir une **compétence reconnue** par le milieu professionnel et être certifié.e nominativement

## Pour qui ?

**Pour tous les acteurs du cadre bâti** :  
Maîtrise d'oeuvre, maîtrise d'ouvrage, entreprises







# DDQE Grand Est : édition 2024/25 à partir des 21 et 22 novembre

Dans nouveaux locaux des  
Compagnons du Devoir

En partenariat avec  
l'Ordre des Architectes GE  
Envirobot Grand Est

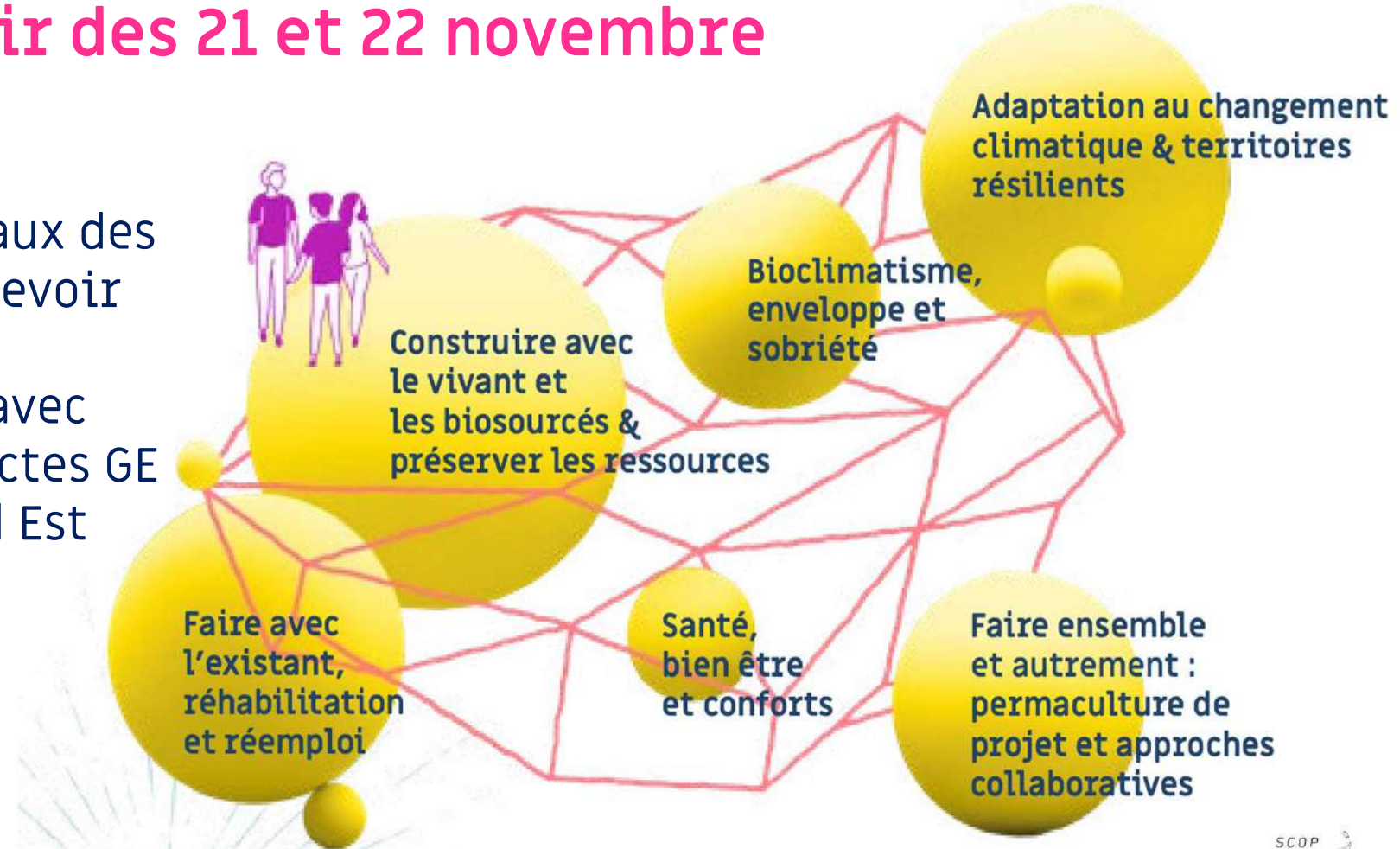

<https://scop-les2rives.eu/wp-content/uploads/2022/01/Plaqueette-natio-DDQE.pdf>

# & les formations courtes

## Prochaines dates :

1<sup>er</sup>, 2 et 4 octobre matins : **Comment assurer une ventilation de qualité ?** à distance

10 et 11 octobre : **La réhabilitation énergétique,** à Strasbourg

6 et 7 novembre après-midis : **RE2020 et ses composantes énergie et carbone – Seuils 2025,** à distance

28 et 29 novembre matins : **L'humidité dans les parois,** à distance

4 et 5 décembre : **Stratégie de conception passive,** à Strasbourg

6 décembre : **La construction paille,** à Strasbourg

<https://scop-les2rives.eu/agenda-scop-les-2-rives/>



## L'agenda des formations de la Scop les 2 Rives

### Écologie & cadre bâti

- // Formations courtes et longues DDQE  
Formations prises en charge par les OPCO et éligibles à l'obligation de formation des architectes
- // Événements & voyages d'études



VERSION EN LIGNE

### Énergie et écologie

➔ **RE2020 et conception bas carbone biosourcée** : Posture professionnelle, outils & choix constructifs (2 jours) [LIEN](#)  
Lyon : 26 et 27 juin 2024 ; 28 et 29 nov. 2024  
Dijon : 16 et 17 octobre 2024  
Strasbourg : 20 et 21 juin 2024

➔ **La RE2020 et ses composantes énergie et carbone – Seuils 2025** (1 jour) [LIEN](#)  
A distance : 7 et 8 février 2024 matins ; 16 et 17 avril 2024 matins

**NOUVEAU** ➔ **RE2020 et biosourcés, pousser les curseurs plus loin** : cap sur 2028/2031 (1 jour)  
Lyon : 25 juin 2024  
Strasbourg : 2 juillet 2024  
Dijon : 29 novembre 2024  
Paris : dates à venir  
A distance : 18 et 19 septembre 2024 ; 17 et 18 décembre 2024

**NOUVEAU** ➔ **Identifier, estimer et optimiser l'empreinte carbone d'un projet** (1 jour)  
A distance : 4 et 5 juillet 2024 matin

➔ **Stratégie de conception passive : le biosourcé comme levier d'action** - Pour des bâtiments sobres, low-tech & accessibles financièrement (neuf et réno) (2 jours) [LIEN](#)  
Strasbourg : 4 et 5 décembre 2024  
Lyon : 8 et 9 octobre 2024

➔ **Concilier confort d'été & d'hiver pour éviter les surchauffes** (2 jours) [LIEN](#)  
A distance : 9, 10 et 11 avril 2024 matins

➔ **Le confort d'été et son application dans la construction passive et la construction bois** (2 jours) [LIEN](#)  
Lyon : 11 et 12 juin 2024

### Concevoir avec l'existant et le vivant

➔ **Réemploi et bas carbone** - Le réemploi comme nouveau mode de construire (2 jours) [LIEN](#)  
Strasbourg : 23 et 24 mai 2024 - sur site chez Réseau Origami  
Lyon : 21 et 22 mars 2024 - sur site chez Minéka

➔ **La réhabilitation énergétique des bâtiments** - Solutions techniques et de conception pour atteindre performance énergétique et confort d'usage (2 jours) [LIEN](#)  
Paris : 7 et 8 décembre 2023  
Strasbourg : 22 et 23 février 2024 ; 10 et 11 octobre 2024  
Valence : 17 et 18 septembre 2024 Lyon : 7 et 8 novembre 2024  
A distance : 4, 5, 6, 7 juin 2024 matins

**NOUVEAU** ➔ **Les enjeux eau, sols et climat dans l'aménagement de la ville nature résiliente** - Intégrer le projet bâti dans une bioclimatique urbaine - (2 jours) [LIEN](#)  
Strasbourg : 17 et 18 avril 2024  
Lyon : 13 et 14 mai 2024

➔ **Agir en copropriété pour la rénovation énergétique de qualité** (1 jour) - En partenariat avec l'ANAH, l'Agence Métropole [LIEN](#)  
Lyon : 2 juillet 2024

➔ **Agir en copropriété pour la réhabilitation de qualité - Volet 2 : Maîtrise d'usage** (1 jour)  
Lyon : novembre 2024

### Faire le choix des biosourcés

➔ **Les biosourcés comme alternatives aux matériaux conventionnels** (2 jours) [LIEN](#)  
A distance : 11 et 12 avril 2024 matins, 15 et 16 avril aprn

➔ **Première approche de la construction paille** : Principes, mise en œuvre et gestion (1 jour) [LIEN](#)  
Lyon : 10 octobre 2024 Strasbourg : 6 décembre 2024

➔ **Construire et réhabiliter en terre crue** (2 jours) [LIEN](#)  
Lyon : juin 2024

**NOUVEAU** ➔ **Construire en terre crue** : Ressources, techniques constructives et mise en œuvre (2 jours) [LIEN](#)  
Ebersheim (68) : 25, 26 & 27 juin 2024 à la Communauté d'Agglomération

**NOUVEAU** ➔ **Faire le choix des biosourcés** : conception, mise en œuvre et retours d'expériences (2 jours)  
Strasbourg : 9 et 10 juillet 2024  
Dijon : 1 et 2 octobre 2024  
Lyon : 2 et 22 novembre 2024





# Pour découvrir les intervenant.e.s et les sujets qui jalonnent notre démarche

## Webinaires *Bulles des 2 Rives*



#1 Adaptation au changement climatique

#2 Biodiversité

#3 Passif VS Positif

#4 Réhabilitation énergétique

#5 QAI & ventilation

#6 Construire en terre

#7 Acoustique construction bois

#8 Avec et sans, balade poétique & illustrée



#9 Intégration paysagère de la gestion des eaux pluviales

#10 Réenchantons nos quotidiens professionnels

#11 La lumière naturelle dans le projet

#12 Confort d'été et confort d'hiver

#13 Rénovation énergétique en copropriété

#14 La ventilation naturelle en question(s)

#15 La couleur dans le projet architectural

#16 Isolants biosourcés : Mythes et réalités

à venir : L'impact carbone des biosourcés ; Le réemploi

<https://scop-les2rives.eu/webinaires/>





## Des RDVs pour se rencontrer :

**// 26 septembre à Strasbourg  
Atelier Pitch me if you can #5**

« Faire avec : réemploi, biosourcés et mobilisation des acteurs du projet »

**// 14 octobre à distance**

**Webinaire de présentation DDQE**

<https://scop-les2rives.eu/evenements/webinaire-ddqe/>

**// 25 octobre à Saint-Dié-des-Vosges**

**Visite du chantier Carnot, R+11 PassivHaus bois/paille hachée**

Avec le maître d'ouvrage Le Toit Vosgien et l'agence d'architecture ASP Architecture

<https://scop-les2rives.eu/evenements/25-octobre-2024-visite-de-chantier-passif-bois-paille/>





# PITCH ME IF YOU CAN

## LE PRINCIPE 5 x 10 x 20

### **5** retours d'expériences

Qui requestionnent les pratiques pro sur des sujets innovants, iconoclastes ou encore peu traités

### **10** minutes de présentation

Pour valoriser l'engagement des pro de la communauté DDQE, qui font vivre cette démarche

### **20** Slides

**De la bonne humeur, de la bienveillance,  
de l'écoute, des échanges !!**



# PITCH ME IF YOU CAN

## AU PROGRAMME DE CE SOIR

### 1<sup>er</sup> temps

- ▶ **Le réemploi d'éléments de structure** - Comment donner une seconde vie aux matériaux structurels ?
- ▶ **ON A TOUJOURS FAIT COMME CA** - Comprendre les processus de la filière locale bois pour en valoriser les résidus et réduire les étapes de transformations appliquées au bâtiment
- ▶ **Le réemploi et les biosourcés comme leviers pour transformer les pratiques** : retour d'expérience d'une maîtrise d'ouvrage engagée dans la transition

### 2<sup>e</sup> temps

- ▶ **Actualisation des projets via la démarche DDQE** : Faire avec le corps de ferme alsacien : bois, paille, terre et pierre
- ▶ **Isolation thermique par l'extérieur en botte de paille** : état des lieux et perspectives

### 3<sup>e</sup> temps

- ▶ **Présentation du projet de l'Orée 85** par l'atelier NA



*Après chaque temps :  
des moments pour  
échanger avec les  
intervenants*

... Puis viendra l'apéro



# PITCH ME IF YOU CAN

## LES PITCHEURS ET LES PITCHEUSES



**Juliette VAUTHIER**, Conductrice de travaux et dessinatrice, PLAN LIBRE  
**Émilie FABRE** et **Daria AGAFONOVA**,  
Architectes, SCHWEITZER PATRICK ET ASSOCIES

Le réemploi d'éléments de structure



**Lidia PARDINI** et **Sébastien RAMIREZ**, architectes, LILletRAMI Architectures

Le réemploi des résidus de la filière bois



**Catherine SCHMITT**, Responsable du pôle maîtrise d'ouvrage réhabilitations, DOMIAL

Expérimenter le réemploi



**Redona CANI**, architecte

Réhabiliter le corps de ferme alsacien



**Manuel ZAEPPFEL**, Artisan en écoconstruction, BATIR DEMAIN

L'ITE Paille



**Joachim BOYRIES**, architecte, Atelier NA

Présentation de l'Orée 85